



Plaque EOL

Enlèvement On Line

Demandes d'enlèvements et impression d'étiquettes
en quelques clics...

SCHENKER S.A.

<http://www.schenker.fr/e-Schenker>

Le 20/06/2007



Découvrez un programme complet et facile d'utilisation vous permettant non seulement de passer des demandes d'enlèvements mais aussi d'imprimer vos étiquettes et vos plans de transport.



EOL, c'est :

- un service adapté à vos besoins
- un produit entièrement personnalisable
- une technologie Internet ou locale (**LOCAL-EOL**)
- un lien vers le suivi **Tracking** de vos marchandises
- une équipe technique à votre service



The screenshot shows the e-SCHENKER e-Business portal. At the top, it says "e-SCHENKER, votre portail e-Business" and "Administrateurs". On the left is a navigation menu with links: "Accueil", "Ouvrir un compte", "Mot de passe oublié", "Plaquette EOL", and "Schenker.fr". The main area features a "Login e-SCHENKER" section with fields for "Code utilisateur" (containing "DUPONT") and "Mot de passe" (masked with dots). Below the login fields is a note: "* Entrez votre login puis choisissez une des options ci-dessous". To the right of the login section is a large image of two globes. Below the login section are three main service tiles: "Tracking" (with a chain link icon and text "Air, mer, route."), "Enlèvements - On Line" (with a globe icon and text "Vos demandes d'enlèvement en quelques clics."), and "Autres e-services" (with a chess piece icon and text "Scheduling, C.I.S., preuve électronique de livraison, ..").

Demande d'enlèvement en 4 étapes

1

Saisie des données

Recherche du destinataire

Pays (Obligatoire)	Code client	Nom client	Code postal
ALLEMAGNE ▼	<input type="text"/>	<input type="text"/>	<input type="text"/>
Recherche directe			
<input type="button" value="Rechercher"/>			

Résultat de la recherche :

Nom DUPONT DEUTSCHLAND AG DUPONT HAMBURG	Code client	DUPONT DEUTSCHLAND AG Schwanefeldstrasse 11 13627 Berlin
--	-------------	--

→ Ajouter un destinataire

Divers

Référence expédition	Ref. Facture	Douane	Contre remboursement
Ref EXP1 <input type="text"/> Plus	Ref FACT1 <input type="text"/> Plus	NON ▼	<input type="text"/> EUR ▼

Services

Incoterms
Express ▼ FLB (FAS) ▼

Marchandise :

Désignation :	Nature :	Nb colis :	Poids en Kg :	Gerbable :	Assurance :
Ecran TFT <input type="text"/>	Carton ▼	5 <input type="text"/>	32 <input type="text"/>	NON ▼	NON ▼
→ Définir les références					

Dangereux : NON ▼
 → Autre marchandise
 → Terminer

Image version Internet « EOL »

2

Récapitulatif de la saisie

Société :	Adresse d'enlèvement :	Service choisi :	Incoterm :
DUPONT SA Rue Saint Maur Batiment C 46 76000 ROUEN		Express	FLB (FAS)

Destinataire :
 DUPONT DEUTSCHLAND AG
 Schwanefeldstrasse 11
 13627 Berlin

Désignation	Nature	Nb Colis	Poids	Dangereux	Gerbable	Assurance
Ecran TFT	Carton	5	32	NON	NON	NON

Nombre de colis : 5 Poids total : 32 Kg Volume : m3

→ Voir mon enlèvement → Autre destinataire → Annuler

Image version Internet « EOL »

3

Choix date, vérification et validation

Attention, à ce stade votre enlèvement n'est pas encore validé.

Choix de la date d'enlèvement ➔ Accès au Scheduling

mai			juin 2007				juillet	
lun.	mar.	mer.	jeu.	ven.	sam.	dim.		
28	29	30	31	1	2	3		
4	5	6	7	8	9	10		
11	12	13	14	15	16	17		
18	19	20	21	22	23	24		
25	26	27	28	29	30	1		
2	3	4	5	6	7	8		

Enlèvement IP# 2_1317
 Date d'enlèvement choisie : 08/06/2007
 Date d'enlèvement prévue : 11/06/2007
 Heure de passage : AM
 Heures d'ouverture : 09.00 - 19.00

Société : DUPONT SA
 Rue Saint Maur
 Batiment C 46
 76000 ROUEN

Adresse d'enlèvement :

Destinataire	Désignation	Nature	Nb colis	Poids	Vol.	Gerbable	Dangereux	Assurance	Incoterm	Service	COD	Devis
DUPONT DEUTSCHLAND AG	Ecran TFT	Carton	5	32	0	NON	NON	NON	FLB (FAS)	Express		EUR

Nombre de colis : 5 **Poids total : 32 Kg** **Volume total : 0 m3**

Type	Référence	Destinataire	IP# marchandise
FA	Ref FACT1	DUPONT DEUTSCHLAND AG	1
PO	Ref EXP1	DUPONT DEUTSCHLAND AG	1

Instructions particulières :
 Passage avant 12h

➔ Valider ma demande d'enlèvement ➔ Ajouter une marchandise

Image version Internet « EOL »

4

Impression des étiquettes

En cas de problème : Veuillez contacter les personnes suivantes

L'enlèvement IP# 2_1317 est validé, aucune modification n'est possible à ce stade.

Passé le : 08/06/2007 13:28:28
 Date choisie : 08/06/2007
 Date d'enlèvement prévue : 11/06/2007
 Heure de passage : AM / Heures d'ouverture : 09.00 - 19.00

Pays dest.	Dest.	N° mar.	Désignation	Nature	Nb colis
ALLEMAGNE	DUPONT DEUTSCHLAND AG	1	Ecran TFT	Carton	5

Totaux : Poids = 32 Kg | Volume = 0 m3 | Nombre de colis = 5

Type	Référence	Destinataire	IP# marchandise
BAR	00330604015171011753	DUPONT DEUTSCHLAND AG	1
BAR	00330604015171011760	DUPONT DEUTSCHLAND AG	1
BAR	00330604015171011777	DUPONT DEUTSCHLAND AG	1
BAR	00330604015171011784	DUPONT DEUTSCHLAND AG	1
BAR	00330604015171011791	DUPONT DEUTSCHLAND AG	1
FA	Ref FACT1	DUPONT DEUTSCHLAND AG	1
PO	Ref EXP1	DUPONT DEUTSCHLAND AG	1

Instructions particulières :
 ➔ Imprimer * Nous vous conseillons d'imprimer au format paysage pour une meilleure visualisation

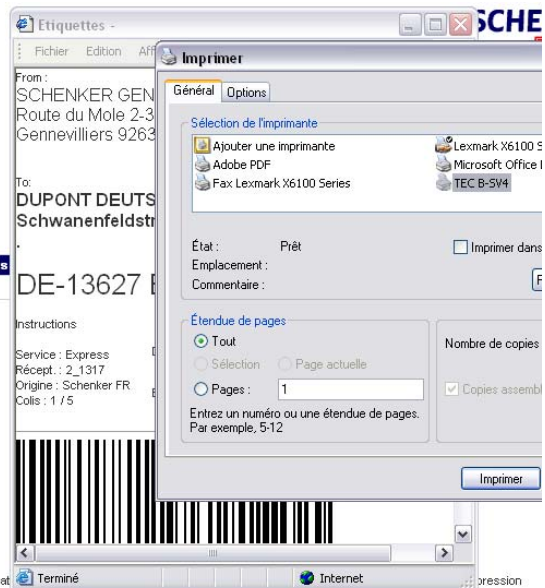

Image version Internet « EOL »

Votre demande est passée, vos étiquettes s'impriment et toutes les données saisies sont transmises afin d'être traitées par nos services.

Suivi et Tracking

Vous pouvez suivre l'évolution de vos demandes sur la page d'accueil du programme (Version Internet).

Liste de vos enlèvements passés du 07/06/2007 au 08/06/2007											+ Réalisé En cours de réalisation Problème Refusé							
N°	Etat *	Date demande	Date prévue	Date réelle	Instructions	Poids (Kg)	Volume (m³)	Nb colis	Références									
3_1315		07/06/2007 17:10:55	07/06/2007 00:00:00	07/06/2007		19	0	3	Détail									
Pays	Dest	CP	Ville	N°	Désignation	Nature	Nb col	Pds Vol	Gerbable	Dang	Assurance	Incot	Service	COD	Devis	Dossier	Etat	Etiquettes
IT	DATA TRADE SPA	47891	DOGANA	1	Matériel informatique	Carton	3	19 0	NON	NON	NON	DDU-FRANCO DOM. NON	System	EUR	77128457	Dossier		
3_1314		07/06/2007 17:06:10	07/06/2007 00:00:00	07/06/2007		192	0	1	Détail									

Image version Internet « EOL »

Un moteur de recherche vous permet de retrouver rapidement vos demandes afin de les modifier, de réimprimer les étiquettes ou d'accéder au Tracking de vos marchandises une fois l'enlèvement réalisé.

Demandes d'enlèvement

Impression du planning de la journée

→ Impression du planning du jour

Fonctions avancées

Options :

Cette option vous permet d'imprimer la liste d'une ou plusieurs journées à sélectionner dans le calendrier.

Imprimer la liste de la journée

Ne pas imprimer la liste

NB : La liste s'ouvre par pop-up, n'oubliez pas de maintenir la touche "Ctrl" enfoncée lors de la sélection de la date.

Choix de la/des date(s) :

juin 2007

>>	lun.	mar.	mer.	jeu.	ven.	sam.	dim.
>	28	29	30	31	1	2	3
>	4	5	6	7	8	9	10
>	11	12	13	14	15	16	17
>	18	19	20	21	22	23	24
>	25	26	27	28	29	30	1
>	2	3	4	5	6	7	8

Reinitialiser

Critères de recherche :

Référence expédition : Recherche

Type de colis : Recherche

Pays : Recherche

Code client : Recherche

Nom client : Recherche

Liste des demandes du 05/06/2007 au 07/06/2007

H°	Ref.	Etat	Date demande	Date prévue	Instructions	Poids (Kg)	Volume (m³)	Nb colis	Code	Tracking	Références
	Modifier 1_2	Ret2	Non envoyé	06/06/2007 11:57:44	06/06/2007	Avant 12h - suite	15	0	2		Détail
	Modifier 1_1	12345	Non envoyé	05/06/2007 14:45:11	05/06/2007	instruction -	10	0	1		Détail

Image version « LOCAL-EOL »

Evènement	Date	Commentaires
File created	08/06/2007 13:24	
Dossier	Date	BL
77 28457(/)	08/06/2007	-7127764
Expéditeur	Schenker Gennevilliers	MASSY CEDEX
Destinataire	Dupont Deutchland	DOGANA
Désignation	Ecrans TFT	
Marque		
Service		

Image Tracking